Legenda

Limiti amministrativi
- Confini Comune di San Giorgio delle Pertiche
- Confini altri Comuni

Centri abitati
- Centri abitati

Aree omogenee
- Aree omogenee suddivise per codice numerico

Infrastrutture di trasporto
- Strada Regionale extraurbana - tipo 'Cb'
- Strada Provinciale extraurbana - tipo 'Cb
- Strada Provinciale locale - tipo 'F'
- Strada Comunale locale - tipo 'F'
- Linea ferroviaria

Sistema di riferimento: Gauss-Boaga fuso est - Base cartografica: Carta Tecnica Regionale al 1:5.000

REGIONE VENETO
PROVINCIA DI PADOVA
COMUNE DI SAN GIORGIO DELLE PERTICHE

Progetto	AGGIORNAMENTO DEL PIANO COMUNALE DI CLASSIFICAZIONE ACUSTICA
Tavola	TAVOLA 1 IDENTIFICAZIONE DELLE AREE OMOGENEE
	ADOZIONE CON DELIBERA CONSIGLIO COMUNALE n. del.
	APPROVAZIONE CON DELIBERA CONSIGLIO COMUNALE n. del.

Committente

Comune di San Giorgio delle Pertiche
Via Canonica, 4
35010 San Giorgio delle Pertiche (PD)

Redazione

dBAmbiente
COMPANY WITH QUALITY SYSTEM CERTIFIED BY DNV ISO 9001

Dott. Agr.
Diego Carpanese
Via Salboro, 6/C
35124, Padova
Tel. 049 5663134

Rev.	Data	Oggetto della revisione	Elaborazione	Verifica	Approvazione
R00	Dicembre 2023	PRIMA REVISIONE	A. Pirau	A. Lazzarin	D. Carpanese

Scala: 1:8.000
Formato: UNI A0

Codice Documento: 23-0070 (Commessa) | TAVOLA 1 (Tavola) | A0 (Formato) | R00 (Rev.)
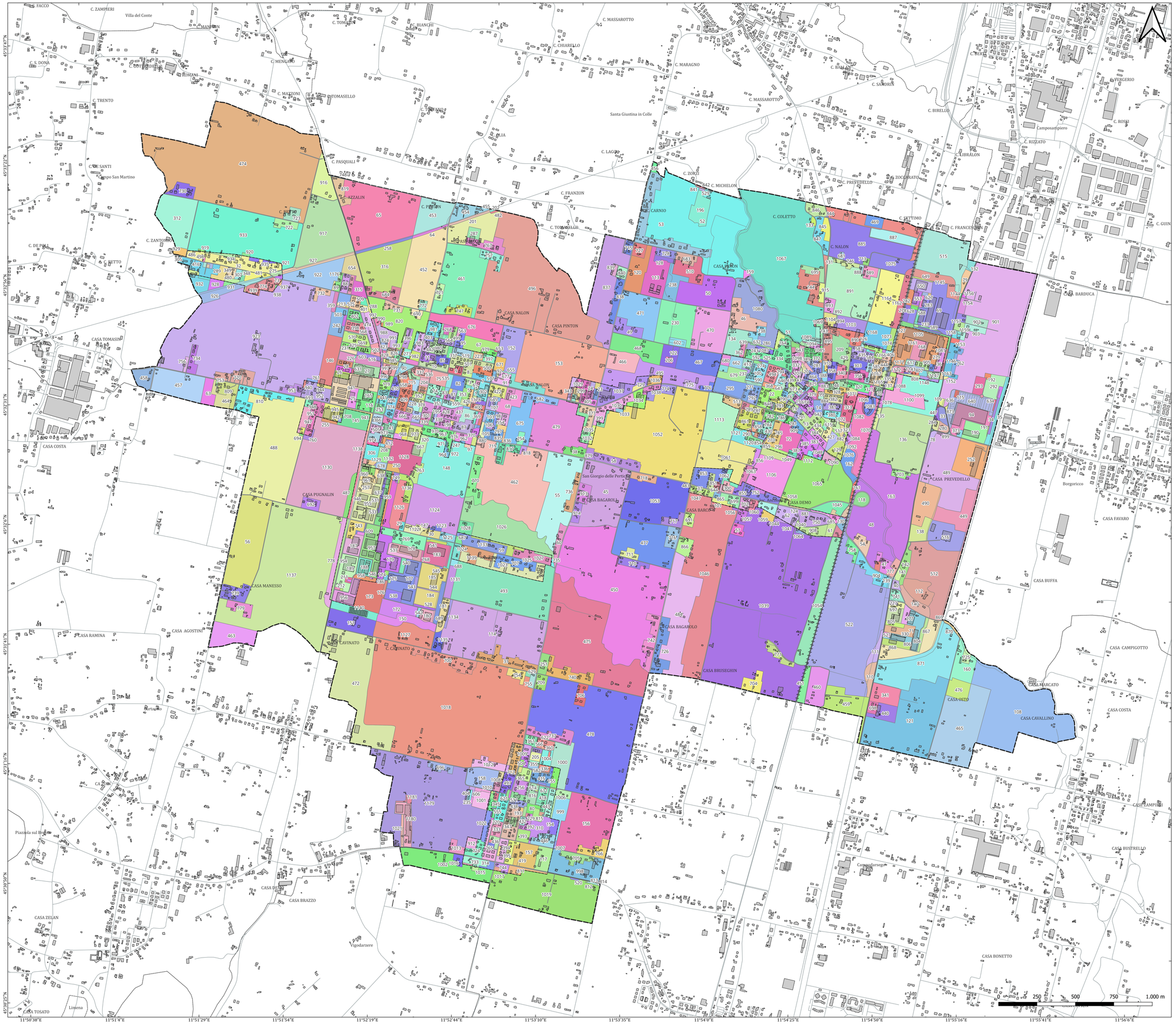
È vietata la riproduzione del presente documento, anche parziale, con qualsiasi mezzo, senza l'autorizzazione di dBAmbiente.